

A man and a woman standing side-by-side against a light blue background. The man on the left is wearing a bright green V-neck sweater over a pink collared shirt and an orange tie. He has his arms crossed and is wearing blue trousers. The woman on the right is wearing a yellow V-neck cardigan over a green top. She also has her arms crossed and is wearing a pink skirt. The text 'PRÉSENTATION DE L'OPTION DÉCOUVERTE PROFESSIONNELLE' is overlaid in white capital letters across the middle of the image.

PRÉSENTATION DE L'OPTION DÉCOUVERTE PROFESSIONNELLE

ENSEIGNEMENT OPTIONNEL

3H / SEMAINE EN PETIT GROUPE

3 PROFESSEURS

DÉCOUVERTE DU MONDE PROFESSIONNEL

1+2 STAGES / AN



C'EST UNE OPTION QUI PERMET :

- **De prendre du temps pour se questionner.**
- **De travailler, d'apprendre autrement.**
- **De gagner en autonomie.**
- **D'encourager les élèves à prendre des initiatives et à gérer des projets.**



C'EST UNE OPTION QUI PERMET :

- **d'apprendre à réaliser un CV & Lettres de motivation.**
- **d'apprendre à contacter des professionnels et à se présenter pour une demande.**
- **de découvrir d'autres possibilités d'orientation.**
- **de découvrir de nouvelles tendances dans le monde du travail.**
- **de comprendre ce qu'est un secteur, un domaine, une entreprise.**
- **de travailler l'oral**

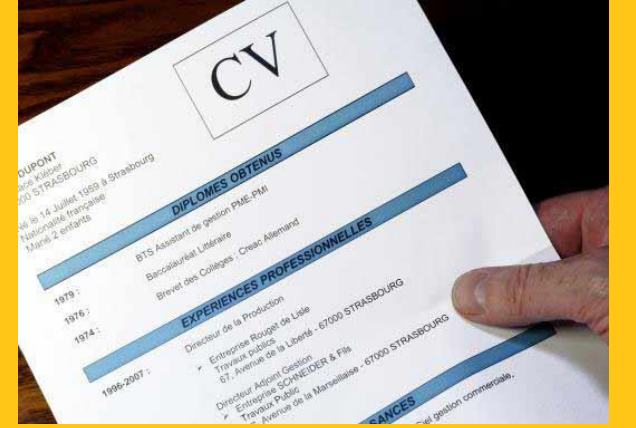

C'EST UNE OPTION QUI PERMET DE :

- **Mieux connaître la diversité des métiers, des secteurs d'activité et des environnements de travail ;**
- **Découvrir le monde professionnel par des visites d'entreprises et/ou d'établissements, par des rencontres avec des professionnels.**



Visites d'entreprises



Visite de l'exploitation bio d'élevage caprin de Raphaël BRUNET à Saint Hilaire du bois.



DEUX GRANDS PROJETS D'ANNÉE :

1- Création d'un « Forum des Métiers »



DEUX GRANDS PROJETS D'ANNÉE :

2- Création d'une Mini-Entreprise au sein du collège :
favoriser l'acquisition de savoir-faire et de compétences
concrètes (*idées, cohésion, engagement, étude de marché,
budgétisation, recherches de subventions...*)



Projet de la mini-entreprise de 2022-2023



L'identité de l'entreprise

Organigramme de la mini entreprise

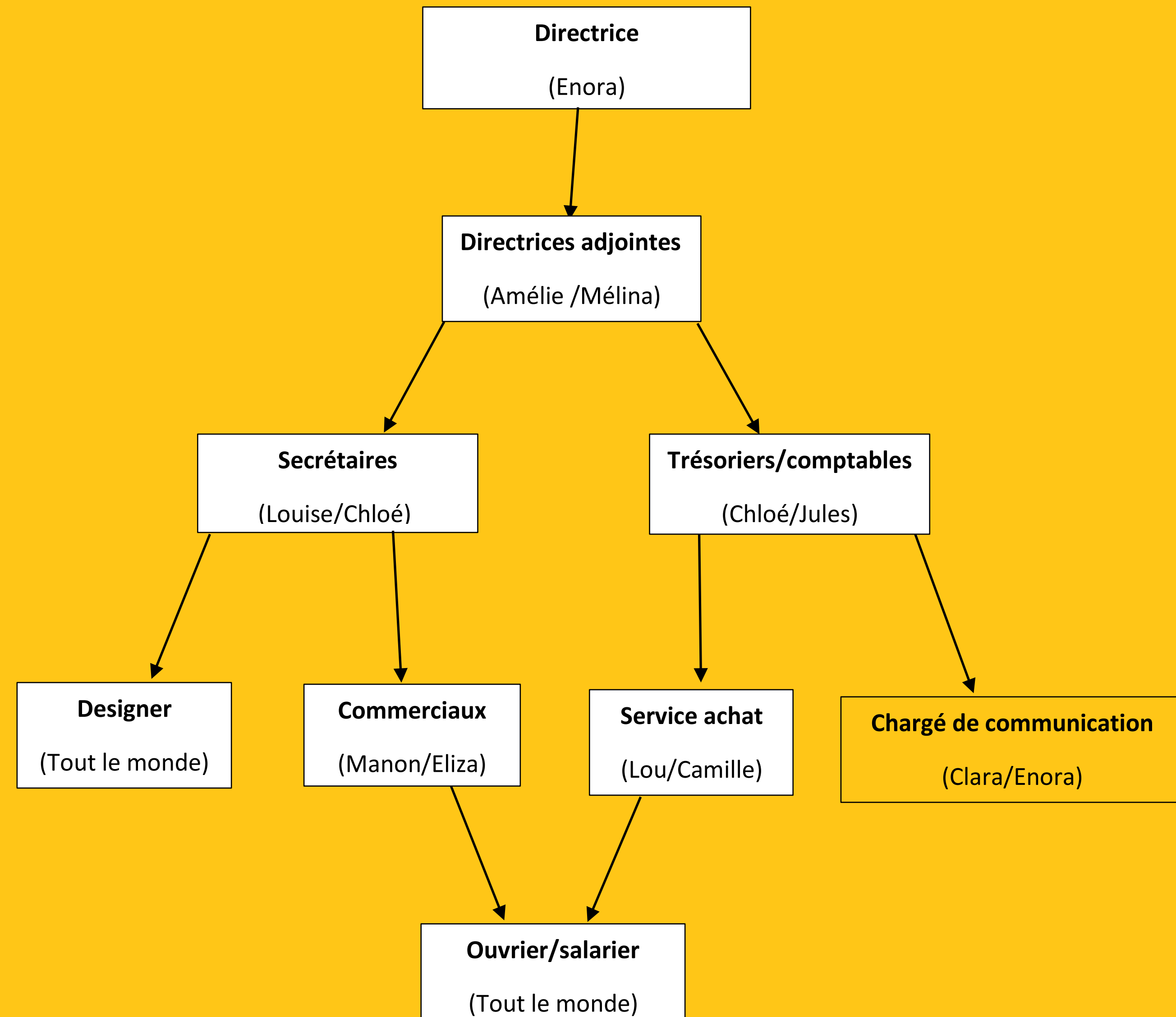

Projet de la mini-entreprise de 2022-2023

Design des tote-bags

La mini-entreprise en pleine production !

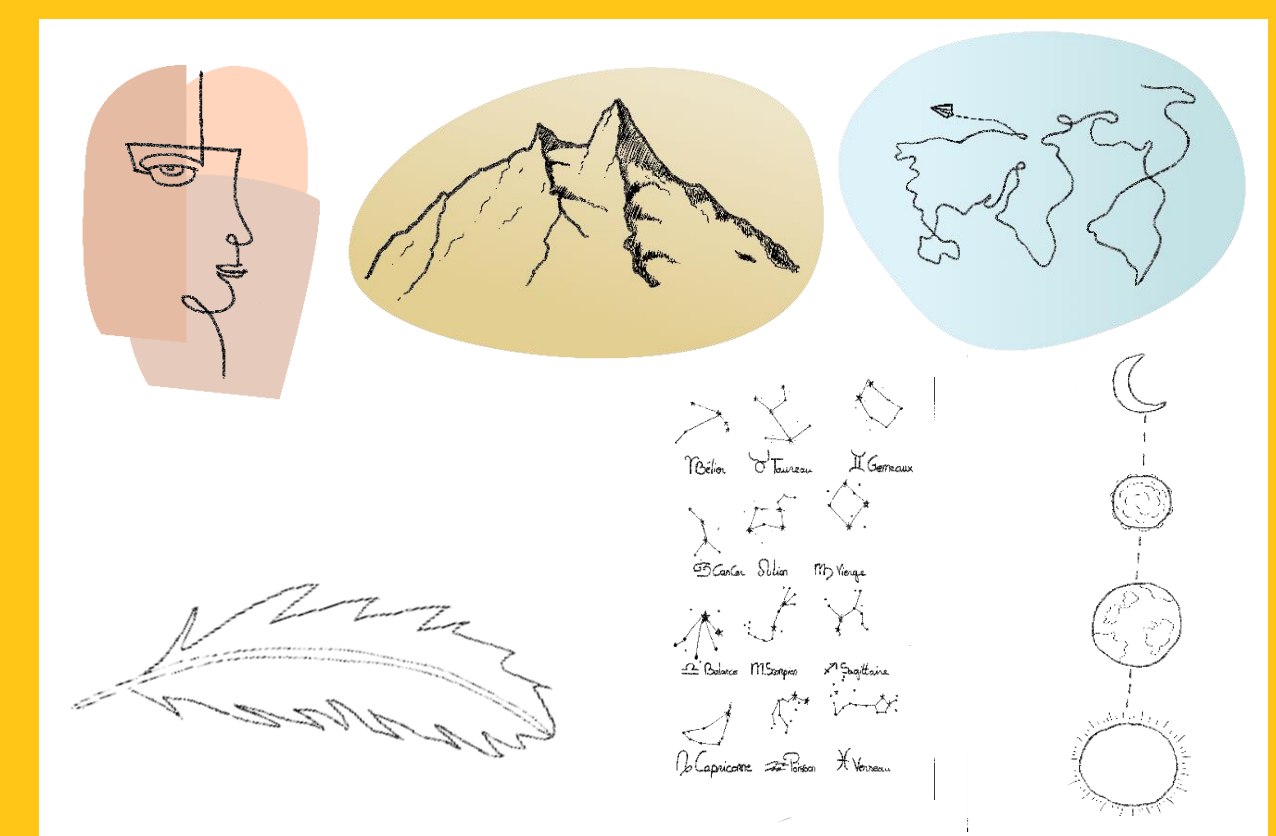

La Rebellerie à Nueil sur Layon.

Structure qui permet aux personnes en situation de handicap d'exercer une activité professionnelle tout en bénéficiant d'un soutien médico-social.



Projet de la mini entreprise 2023-2024

Création de visuels de mugs + vente.



Projet de la mini entreprise 2024-2025

Création de préparations pour gâteaux

➤ Bénéfices versée à l'association les Re-belles Roses



AVEZ-VOUS DES
QUESTIONS ?